# 第22回 ふるさと給食 9月5日(金)

# ～みんなで食べよう！ふるさとの味～

## ●富良野オムカレー

ふるさと給食の定番メニューです。富良野市・中富良野町・占冠村の野菜がたっぷり入っています。隠し味として富良野産のはちみつ、ふらのワインチェダーチーズ、富良野ソースを使っています！

## ●さくら卵のオムレツ

富良野オムカレーには、このオムレツが欠かせません。オムカレーの旗を立てて、めし上がれ♪

## ●ミニトマト

登場する度に大好評のミニトマト「Minami」です。トマトを甘くするために、真っ赤になるまで収穫を待っているそうです。甘くておいしいミニトマトをお楽しみください。

## ●山部三昧（福神漬け）

ゆうふれの里のみなさんが、手作業で作ってくださっています。ふるさと給食には欠かせない1品です。カレーと一緒に食べてみてください♪

## ●ふらの牛乳

「低温加熱殺菌」と「ノンホモジナイズ」製法によって、しぼりたてに近い風味をもつふらの牛乳です。軽くふってから飲むのがおすすめです。

### 富良野オムカレー

**中富良野町　菅原農場**

ひと言：大きくて立派な玉ねぎができました。みなさん好き嫌いしないで、おいしく食べてください！

### 富良野オムカレー

**富良野市　森農園**

ひと言：給食には大きく育った玉ねぎを出します。頑張って作ったので、みなさんたくさん食べてください！

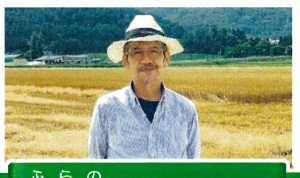

### 富良野オムカレー

**富良野市　藤野農園**

ひと言：今年はおいしいじゃがいもがたくさん採れました。富良野のおいしい野菜をたくさん食べて、富良野のアピールをよろしくお願いします！

### 富良野オムカレー

**占冠村　カリフリ農場**

ひと言：無農薬・無化学肥料で作ったにんじんです。好き嫌いせず、たくさん食べてください！

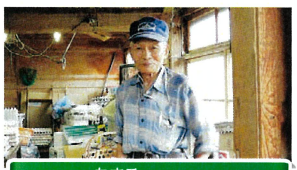

### さくら卵のオムレツ

**富良野市　大西養鶏場**

ひと言：卵は栄養満点の食べ物です。1つずつ手作業で採卵しているこだわりの卵をつかったオムレツをぜひ食べてください。

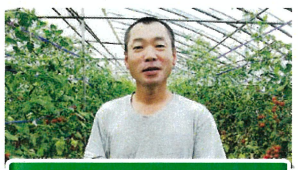

### ミニトマト

**富良野市　高田農園**

ひと言：暑い中、従業員の人たちと一緒に一生懸命作っています。おいしく食べてもらえたら嬉しいです。

### 山部三昧

**富良野市　ゆうふれの里**

ひと言：地元の食材で作っているので、味わって食べてね。大人になっても覚えていてくれたらうれしいです！

**ふるさとの恵みをめし上がれ～！**

ラベンダーの妖精（中富良野町）

しむかっぷー（占冠村）

**豚肉：吉田精肉店**

**はちみつ：エクゥエート富良野**

**ふらの牛乳・ふらのワインチーズ：ふらの農産公社**

協力していただいた方々を動画で紹介しています。2次元バーコードから見ることができます。

へそ丸くん（富良野市）

# ふるさと食材 9月

## 9月9日(火)

### ●富良野ソース使用のソースカツ

富良野ソースを使って給食センターでとんかつソースを手作りします。横割りパンにはさんで、カツサンドにして食べてみてください♪

## 9月11日(木)

### ●ふらのにんじん蒸しパン

富良野市 岡本農園さんのにんじんを使って手作りの蒸しパンを作ります。ほんのりオレンジ色のかわいい蒸しパンです。お楽しみに！

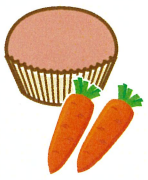

## 9月25日(木)

### ●富良野産小麦のクッキー（ココア）

富良野産の小麦を使って工房すきっぷさんがクッキーを作ってくれます。甘くておいしいクッキーをどうぞ召し上がれ♪

## 9月30日(火)

### ●ふらの牛乳ミルクパン

ふらの牛乳を使ったミルクパンです。エクゥエート富良野のみなさんが作ってくださいます。

### ふらのにんじん蒸しパン

**富良野市　岡本農園**

ひと言：みんなに食べてもらいたくて、一生懸命にんじんを育てました。ふるさとの食べ物を食べて大きく成長してくれたらうれしいです！

### 富良野産小麦のクッキー（ココア）

**富良野市　工房すきっぷ**

ひと言：富良野産の小麦を使ったクッキーです。心を込めて丁寧に作ったので、みんなでおいしく食べてください！

### ふらの牛乳ミルクパン

**富良野市　エクゥエート富良野**

ひと言：一生懸命作っているので、おいしく食べてくれるとうれしいです！

生産者の方やお店のみなさんが心を込めて作ってくださいました。感謝していただきましょう！

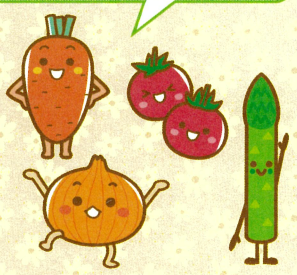

# 生産者の方へ思いを届けよう！

5月～8月のふるさと食材の日に協力していただいた生産者の方も紹介します！

生産者の方へのメッセージやふるさと給食・ふるさと食材を食べた感想を書いてください。みなさんの声を生産者の方へお届けします！書いたら、切り取り線で切ってから学校の先生へ10月3日（金）までに出してください。みなさんからのメッセージお待ちしております♪

**アスパラガス（中富良野町 田井農園）**

**アスパラガス（中富良野町 匠ファーム）**

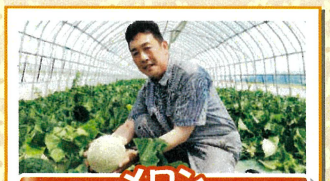

**メロン（富良野メロン協同組合）**

**すいか（富良野市 天間農産本舗）**

⬇ここにメッセージを書いてね⬇

きりとり

学校名【　　学校】　学年【　　年生】