

平成29年度

富良野市根室本線・富良野線利用推進協議会
総会議案



JR根室本線の活性化案が話し合われた鉄道フォーラムのパネルディスカッション（28.11.14）

日時 平成29年4月7日（金曜日）午後3時30分
場所 富良野市役所 大会議室

乗って守ろう根室本線・富良野線

富良野市根室本線・富良野線利用推進協議会総会 次第

1. 開 会

2. 会長あいさつ

3. 議 事

議案第1号 規約の一部改正について

議案第2号 役員を選出について

議案第3号 平成28年度事業報告について

議案第4号 平成29年度事業計画（案）について

4. その他

5. 閉 会

議案第1号

規約の一部改正について

旧	新
<p>(名称) 第1条 この会の名称は、富良野市根室本線・富良野線利用推進協議会（以下「協議会」という。）と称す。</p> <p>(目的) 第2条 この協議会は、鉄道事業の合理化を防止し、運行体系の改善と整備に対処すると共に、利用推進に努め、地域住民の交通利便を確保することを目的とする。</p> <p>(構成) 第3条 協議会は、次の団体をもって構成する。 市 1人 青年団体 1人 市議会 6人 女性団体 2人 農業団体 4人 物流事業者 6人 商工団体 3人 地域代表 32人 労働団体 2人 他関係者 7人</p> <p>(役員) 第4条 協議会に会長、副会長を置き、会長は市長をもって充て、副会長は市議会議長、農業団体、商工団体、労働団体の各1名をもって充てる。 2 会長は、協議会を代表し、議事その他会務を総理する。 3 副会長は会長を補佐し、会長事故あるときはその職務を代理する。</p> <p>(会議) 第5条 協議会の運営に要する経費は、市負担金及びその他の収入をもって充てる。</p> <p>(事務局) 第6条 協議会の事務局は、富良野市企画振興課に置き、事務局長は副市長をもって充てる。</p> <p>(その他) 第7条 この規約に定めるもののほか、必要な事項は協議会に諮って会長が定める。</p>	<p>(第1条～第2条 省略)</p> <p>(構成) 第3条 協議会は、別表の団体をもって構成する。</p> <p>(役員) 第4条 協議会に会長、副会長、<u>監事</u>を置き、会長は市長をもって充て、副会長及び監事は会長の指名した者をもって充てる。 2 会長は、協議会を代表し、議事その他会務を総理する。 3 副会長は会長を補佐し、会長事故あるときはその職務を代理する。 4 <u>監事は、協議会の経理を監査する。</u></p> <p>(会議) 第5条 協議会の会議は、定期総会及び臨時総会とする。 2 <u>定期総会は年1回開催し、臨時総会は必要に応じて開催する。</u> 3 <u>会議は、会長が招集し、その議長となる。</u> 4 <u>会議は、第3条に掲げる団体の会員をもって構成し、次に掲げる事項を審議し、決定する。</u> (1) <u>事業計画の決定及び変更に関すること</u> (2) <u>予算及び決算に関すること</u> (3) <u>規約の制定及び改廃に関すること</u> (4) <u>その他会長が必要と認めた事項に関すること</u> 5 <u>会員は、やむを得ない理由により出席できない場合は代理を出席させることができることとし、その者の出席をもって当該会員の出席とみなす。</u> 6 <u>会長は、必要に応じて会員以外の者に会議への出席を求め、説明又は意見を聴くことができる。</u></p> <p>(事務局) 第6条 協議会の事務局は、富良野市企画振興課に置き、事務局長は副市長をもって充てる。</p> <p>(会計) 第7条 協議会の運営に要する経費は、市負担金、構成団体負担金及びその他の収入をもって充てる。 2 <u>負担金の額は、会議の議決を経て定める。</u></p> <p>(会計年度) 第8条 <u>協議会の会計年度は、4月1日から始まり、翌年3月31日に終了する。</u></p>

附 則

1. この規約は、昭和 60 年 7 月 4 日から施行する
2. 「富良野市国鉄合理化等防止対策協議会」及び「富良野市根室本線利用推進協議会」は廃止する
3. 昭和 62 年 7 月 10 日一部改正
4. 平成 11 年 7 月 2 日一部改正
5. 平成 12 年 6 月 26 日一部改正
6. 平成 13 年 6 月 26 日一部改正
7. 平成 19 年 8 月 31 日一部改正

(その他)

第 9 条 この規約に定めるもののほか、協議会の運営について必要な事項は、会長が定める。

附 則

1. この規約は、昭和 60 年 7 月 4 日から施行する
2. 「富良野市国鉄合理化等防止対策協議会」及び「富良野市根室本線利用推進協議会」は廃止する
3. 昭和 62 年 7 月 10 日一部改正
4. 平成 11 年 7 月 2 日一部改正
5. 平成 12 年 6 月 26 日一部改正
6. 平成 13 年 6 月 26 日一部改正
7. 平成 19 年 8 月 31 日一部改正
8. 平成 29 年 4 月 7 日一部改正

別表（第 3 条関係）

区 分	所 属 ・ 職 名
市	富良野市長
市議会	富良野市議会 議長
	富良野市議会 副議長
	富良野市議会 総務文教委員長
	富良野市議会 市民福祉委員長
	富良野市議会 経済建設委員長
	富良野市議会 議会運営委員長
商工団体	富良野商工会議所 会頭
	山部商工会 会長
農業団体	ふらの農業協同組合 代表理事組合長
	富良野農民連盟 委員長
	山部農民連盟 委員長
	東山農民連盟 委員長
	富良野市農業委員会 委員長
観光事業者	ふらの観光協会 会長
	新富良野プリンスホテル 総支配人
労働団体	富良野地区労働組合連合会 会長
青年団体	富良野青年会議所 理事長
女性団体	富良野中央婦人会 会長
	富良野消費者協会 会長
物流事業者	富良野建設業協会 会長
	北印富良野青果移輸出株式会社 代表取締役
	富良野地方卸売市場株式会社 代表取締役社長
	日本通運株式会社富良野支店 支店長
	富良野通運株式会社 代表取締役社長
交通事業者	JR 北海道富良野駅 駅長
	ふらのバス株式会社 代表取締役社長
教育関係者	富良野市教育委員会 委員長
	富良野高等学校 校長
	富良野緑峰高等学校 校長
地域代表	朝日町連合会 会長
	本町連合会 会長
	若松町連合会 会長
	日の出町連合会 会長
	幸町連合会 会長
	末広町連合会 会長
	栄町連合会 会長
	若葉町連合会 会長
	緑町連合会 会長
	扇町・南町連合会 会長
	春日町・東町連合会 会長
	桂木・北斗町連合会 会長
	弥生町連合会 会長
	東部第一町内連合会 会長
	東部第二町内連合会 会長
	糠穂町連合会 会長
	麻町連合会 会長
	西町連合会 会長
	学田連合会 会長
	新富町連合会 会長
	北の峰町連合会 会長
	鳥の下連合会 会長
	御料連合会 会長
	五区連合会 会長
	布部連合会 会長
	扇山地区連合会 会長
	大沼連合会 会長
	鳥沼地区連合会 会長
	布礼別地区連合会 会長
	薩摩振興会 会長
	山部地区総合振興協議会 会長
	東山地域連絡協議会 会長

議案第2号

役員選出について

富良野市根室本線・富良野線利用推進協議会規約第4条第1項の規定に基づき、下記の通り、会長が副会長及び監事を指名いたします。

副会長 _____

副会長 _____

副会長 _____

監 事 _____

監 事 _____

議案第3号

平成28年度事業報告について

1. JR関連記事の広報ふらのへの掲載

- (1) ラベンダーエクスプレス及びノロッコ号のPR記事を掲載【広報7月号】
- (2) JR北海道のダイヤ改正に伴い、新たな時刻表を掲載【広報3月号】
(富良野線の新たな時刻表は広報4月号に掲載)

2. 「市長と語ろう！地域懇談会」においてJR利用推進の周知

平成28年9月26日から11月22日まで市内15会場で開催した「市長と語ろう！地域懇談会」において、根室本線・富良野線の輸送密度の推移を示し、JRの利用推進に向けた周知活動を実施。

3. 連絡列車早見表の更新

平成29年3月4日のJR北海道ダイヤ改正に伴い、新たな連絡列車早見表を更新し、市ホームページのJR時刻表に掲示。

4. 根室本線対策協議会（滝川市、赤平市、芦別市、富良野市、南富良野町）の取り組み

- (1) JR北海道、北海道運輸局、北海道に対し、運行体系の確保に向けた要請活動を実施【8月30日】

- (2) 「鉄道フォーラムin富良野」の開催【11月14日】

①第1部 基調講演

テーマ：「根室本線を元気にする方法」

講師：いすみ鉄道株式会社 代表取締役社長 鳥塚 亮 氏

②第2部 パネルディスカッション

「根室本線の未来を創造する～できることからはじめませんか～」

コーディネーター 北海道鉄道観光支援研究会 林 克弘 氏

パネリスト いすみ鉄道株式会社 鳥塚 亮 氏

北海道鉄道観光支援研究会 永山 茂 氏

鉄道ジャーナリスト 中嶋 茂夫 氏

富良野市長 能登 芳昭 氏

- ③参加者：203名

5. 富良野駅の貨物取扱量と乗降人員の推移



6. 富良野駅乗降客数の実態調査

市では、JRの利用実態を把握するため、本年2月10日、6時発の始発列車から23時43分の最終列車まで富良野駅の乗降客数を調査しました。JR北海道がH27年11月18日に調査した結果との比較は以下のとおりです。

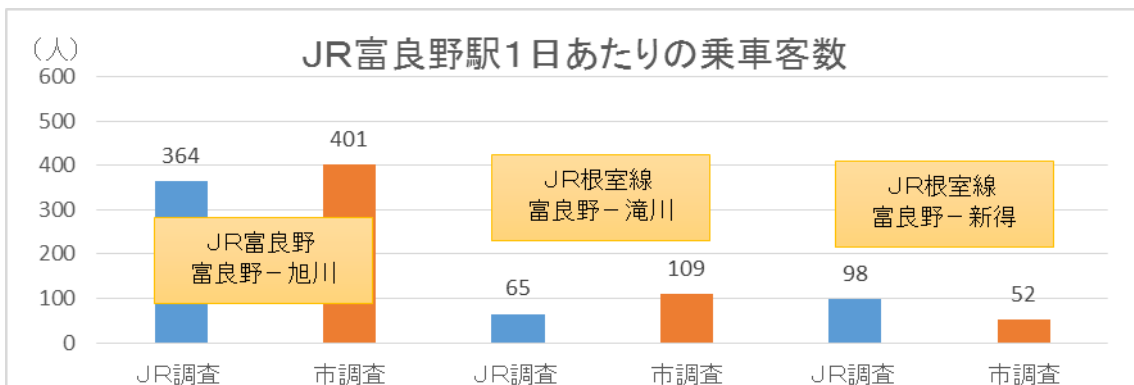

●各出発到着時刻の乗降客数

富良野線(上り)					富良野線(下り)				
JR調査(H27.11.18)		市独自調査(H29.2.10)		差引	JR調査(H27.11.18)		市独自調査(H29.2.10)		差引
出発時間	乗車数	出発時間	乗車数	乗車数	到着時間	降車数	到着時間	降車数	降車数
6:02	49	6:00	48	▲ 1	7:08	61	7:08	42	▲ 19
6:48	8	6:48	16	8	8:03	150	8:03	113	▲ 37
7:24	20	7:24	17	▲ 3	8:53	26	8:53	43	17
8:20	6	8:20	19	13	10:55	20	10:55	22	2
9:55	9	9:58	31	22	12:40	14	12:40	41	27
11:42	17	11:42	22	5	14:54	20	14:54	28	8
13:36	14	13:38	42	28	16:43	12	16:43	29	17
15:40	56	15:42	54	▲ 2	17:41	28	17:41	42	14
16:55	63	16:55	22	▲ 41	18:59	18	18:59	30	12
18:00	47	18:00	68	21	19:51	18	19:51	39	21
19:07	54	19:14	49	▲ 5	21:46	11	21:46	20	9
20:44	21	20:44	13	▲ 8	23:43	9	23:43	13	4
合計	364		401	37	合計	387		462	75

根室線(富良野 ⇒ 滝川)					根室線(滝川 ⇒ 富良野)				
JR調査(H27.11.18)		市独自調査(H29.2.10)		差引	JR調査(H27.11.18)		市独自調査(H29.2.10)		差引
出発時間	乗車数	出発時間	乗車数	乗車数	到着時間	降車数	到着時間	降車数	降車数
6:35	8	6:22	5	▲ 3	7:18	7	7:17	11	4
7:39	11	7:39	8	▲ 3	9:14	9	8:43	13	4
9:00	7	9:03	30	23	10:44	11	10:48	9	▲ 2
10:00	3	10:03	19	16	14:50	2			▲ 2
11:29	5			▲ 5	16:32	5	16:34	26	21
13:08	3	12:56	16	13	17:30	4	17:32	9	5
15:49	9	15:50	11	2	19:04	3	19:04	8	5
17:46	14	17:57	15	1	20:19	1	20:18	2	1
20:39	5	20:38	5	0	21:40	4	21:51	11	7
22:24	0	22:22	0	0	23:11	4	23:27	4	0
合計	65		109	44	合計	50		93	43

根室線(富良野 ⇒ 新得)					根室線(新得 ⇒ 富良野)				
JR調査(H27.11.18)		市独自調査(H29.2.10)		差引	JR調査(H27.11.18)		市独自調査(H29.2.10)		差引
出発時間	乗車数	出発時間	乗車数	乗車数	到着時間	降車数	到着時間	降車数	降車数
7:20	20	7:20	14	▲ 6	7:19	58	7:19	31	▲ 27
9:22	5			▲ 5	9:52	12	9:51	14	2
11:03	5	11:20	6	1	11:29	8			▲ 8
15:20	12			▲ 12	13:07	11	12:54	7	▲ 4
16:45	30	16:46	16	▲ 14	15:49	4	15:48	3	▲ 1
19:10	25	19:06	16	▲ 9	17:46	13	18:19	6	▲ 7
21:55	1			▲ 1	20:33	9	20:35	5	▲ 4
合計	98		52	▲ 46	合計	115		66	▲ 49

●富良野駅における乗降客数の調査結果 (JR 北海道調査日：27.11.18 富良野市独自調査日：29.2.10)

- ・乗降客数の総数は、JR 調査が 1,079 人、市独自調査が 1,183 人で市独自調査が 104 人多い。
- ・富良野線は、市独自調査が乗車 37 人、降車 75 人で計 112 人多い
- ・根室線（滝川～富良野）は、市独自調査が乗車 44 人、降車 43 人で計 87 人多い
- ・根室線（富良野～新得）は、市独自調査が乗車 46 人、降車 49 人で 95 人少ない。

7. JR北海道の動向について

(1)これまでの経過

月 日	内 容
8月31日	台風10号により、根室線（富良野～芽室間）の路盤等が流出
9月 5日	富良野～幾寅間の代行バスの運行を開始
9月 6日	根室線復旧は12月以降との見通しを発表
10月 1日	台風被害が100億円以上との試算を示す
10月 4日	島ノ下駅を含む道内10駅の廃止方針を発表
10月17日	富良野～東鹿越間の列車運行を再開
11月 4日	平成27年度の線区別収支状況を発表 【根室線】 滝川～富良野間 11億8,300万円の赤字 富良野～新得間 9億7,900万円の赤字 【富良野線】 富良野～旭川間 9億5,600万円の赤字
11月18日	JR北海道単独で維持することが困難な線区の公表 【輸送密度200人未満の線区】 根室線 富良野～新得間 輸送密度152人/キロ/日 【輸送密度200人以上2,000人未満の線区】 根室線 滝川～富良野間 輸送密度488人/キロ/日 富良野線 富良野～旭川間 輸送密度1,477人/キロ/日
12月16日	平成29年3月4日にダイヤ改正を行い、ダイヤ改正日をもって島ノ下駅を含む道内10駅を廃止することを発表
2月 8日	輸送密度200人以上2,000人未満の線区における今後20年間の土木構造物の大規模修繕費用および、車両の更新費用の概算を発表 【根室線】（滝川～富良野間） 土木構造物の大規模修繕費用 11億円 車両の更新費用 14億円（更新車両数：7両） 【富良野線】（富良野～旭川間） 土木構造物の大規模修繕費用 4億円 車両の更新費用 24億円（更新車両数：12両）
3月 4日	ダイヤ改正（島ノ下駅の廃止や列車の運行時刻の変更など）

(2)「単独で維持することが困難な線区」の概要について(11.18JR北海道公表)

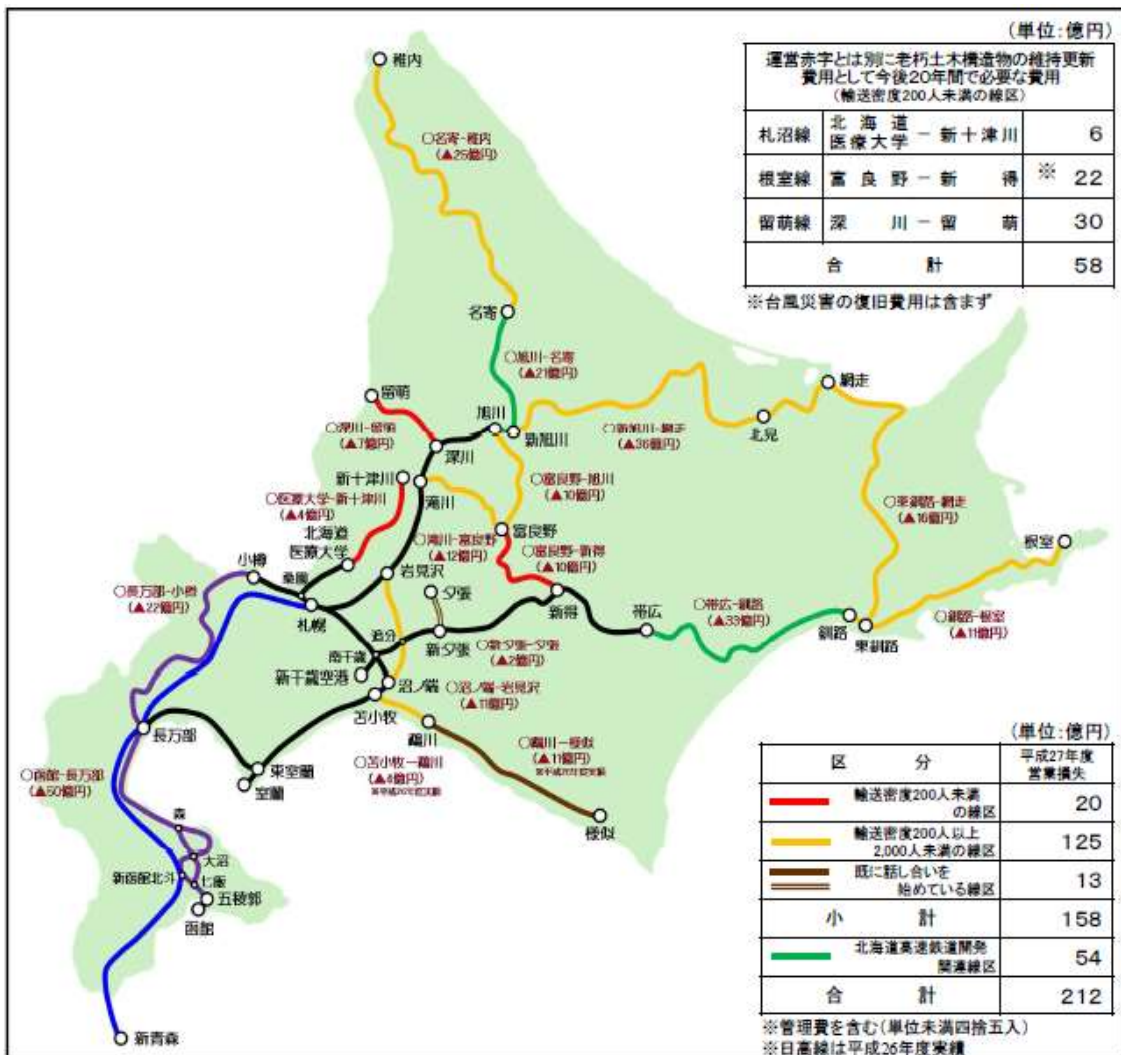

当社単独では維持することが困難な線区
(13線区・1,237.2km)

- **輸送密度200人未満(片道100人未満)の線区**
持続可能な交通体系とするためにバス等への転換について相談を開始します
- **輸送密度200人以上2,000人未満の線区**
鉄道を維持する仕組みについて相談を開始します
- **既に「持続可能な交通体系のあり方」について話し合いを始めている線区**
- **〃 (方向性が出た線区)**

当社単独で維持可能な線区等
(11線区・1,150.7km)

- **当社単独で維持可能な線区**
- **北海道高速鉄道開発関連線区**
当面は当社で維持していきますが、線区を持続的に維持するために北海道高速鉄道開発株との関連で検討します
- **北海道新幹線(平成42年度末までに札幌開業)**

■ **北海道新幹線札幌開業に伴う経営分離区間**
経営分離されるまでの間、施設のスリム化などに取り組み効率的な運営を行います

※輸送密度は平成27年度実績基準

線 区 別 の 諸 元

線 名・区 間	営 業 キ 口 (km)	平成27年度 輸 送 密 度 (人/キロ/日)	平成27年度 1列車平均 乗車人数 (人)	平成27年度 営 業 損 失 (百万円)	平成27年度 営 業 係 数
札 沼 線 北海道医療大学～新十津川	47.6	79	7	351	2,213
根 室 線 富良野～新得	81.7	152	11	979	1,854
留 萌 線 深 川～留 萌	50.1	183	11	683	1,342
輸送密度200人未満の線区 計	179.4	141	10	2,013	—
宗 谷 線 名 寄～稚 内	183.2	403	25	2,541	618
根 室 線 釧 路～根 室	135.4	449	26	1,076	517
根 室 線 滝 川～富良野	54.6	488	23	1,183	1,010
室 蘭 線 沼 ノ 端～岩 見 沢	67.0	500	32	1,117	965
釧 網 線 東 釧 路～網 走	166.2	513	34	1,617	561
日 高 線 苫 小 牧～鷗 川	30.5	※ 589	※ 29	※ 443	※ 803
石 北 線 新 旭 川～網 走	234.0	1,141	51	3,568	324
富 良 野 線 富 良 野～旭 川	54.8	1,477	49	956	363
輸送密度200人以上2,000人未満の線区 計	925.7	698	37	12,501	—
石 勝 線 新 夕 張～夕 張	16.1	118	7	150	1,188
日 高 線 鷗 川～様 似	116.0	※ 186	※ 13	※ 1,100	※ 1,476
既に話し合いを始めている線区 計	132.1	178	12	1,250	—
当社単独では維持することが困難な線区 計	1,237.2	562	31	15,764	—

根室線(富良野・新得間)の概況

- 石勝線開通後は特急列車の運行が無くなり、現在は極端にご利用が少ない線区です。
- 老朽化した橋梁が多く存在するほか、線区のほとんどが山間部であり、線路への立ち入り箇所が少なく維持管理に苦慮しております。
- 運営赤字とは別に老朽土木構造物の維持更新費用として今後20年間で22億円程度が必要となります。

■ 鉄道の諸元

- ・区間 富良野～新得
- ・営業キロ 81.7km
- ・列車本数 上下13本
- ・沿線自治体 富良野市、南富良野町、新得町
- ・駅数 9駅 (うち有人2駅)

■ 輸送密度の推移(人)

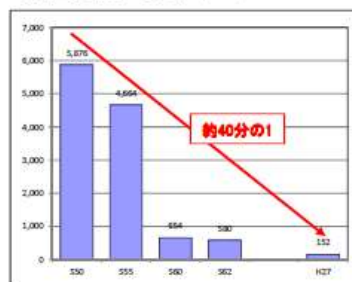

■ 経過年数の進んだ土木構造物の例

甲号空知川橋梁 昭和2年完成(経年89年)



■ 収支の状況(百万円)

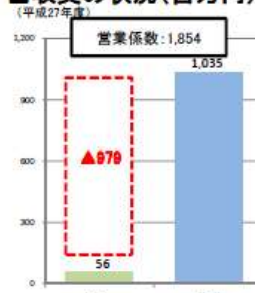

■ 沿線の交通状況



根室線(滝川・富良野間)の概況

- 大正2年に完成した第3空知川橋梁に代表されるような100年を経過した老朽土木構造物が多く存在し、維持管理に苦慮しているほか、山間部の除雪作業にも苦慮しております。
- 石勝線開業後はリゾート列車を除いて特急列車の運行が無くなり、輸送密度も500人未満とご利用が少ない線区です。

■鉄道の諸元

- ・区間 滝川～富良野
- ・営業キロ 54.6km
- ・列車本数 上下19本
[貨物(滝川・富良野間):臨時上下4本]
- ・沿線自治体 滝川市、赤平市、芦別市、富良野市
- ・駅数 10駅 (うち有人2駅)

■輸送密度の推移(人)

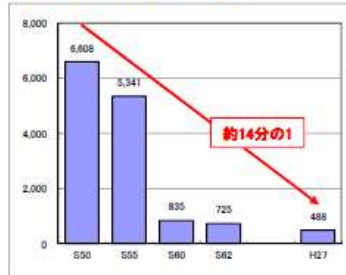

■経過年数の進んだ土木構造物の例

第3空知川橋梁 大正2年完成(経年103年)



■収支の状況(百万円)



■沿線の交通状況



富良野線(富良野・旭川間)の概況

- 旭川市への通勤通学輸送や、富良野・美瑛を中心とした観光路線の役割もありますが、輸送密度約1,500人と比較的小さい線区です。
- 山間部の区間が多く、冬期間には除雪等の対応に苦慮しております。

■鉄道の諸元

- ・区間 富良野～旭川
- ・営業キロ 54.8km
- ・列車本数 上下38本
- ・沿線自治体 富良野市、中富良野町、上富良野町、美瑛町、旭川市
- ・駅数 17駅 (うち有人4駅)

■輸送密度の推移(人)



■経過年数の進んだ土木構造物の例

辺別川第1避溢橋梁 大正5年完成(経年100年)



■収支の状況(百万円)

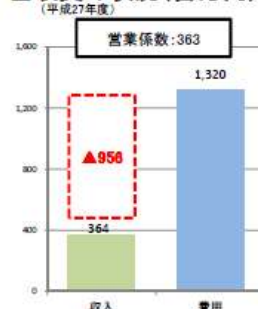

■沿線の交通状況



8. 北海道の動向について

北海道は、平成 28 年 11 月、本道の公共交通の取り巻く環境変化に対応した鉄道網のあり方や鉄道交通網の形成に伴う課題を検討するため、「鉄道ネットワークワーキングチーム」を設置し、同チームは、2 月 7 日に北海道知事へ報告書を提出しました。

【鉄道ネットワークワーキングチームの報告書の概要】

(1) 鉄道網のあり方として 6 つの類型について

- ① 札幌市とその他の中核都市等をつなぐ路線
- ② 広域観光ルートを形成する路線
- ③ 国境周辺地域や北方領土隣接地域の路線
- ④ 広域物流ルートを形成する路線
- ⑤ 地域の生活を支える路線
- ⑥ 札幌市を中心とする都市圏の路線

(2) JR 北海道の持続可能な経営構造の確立について

JR 北海道の危機的な経営の現状を踏まえると、線区の見直しや地域の協力・支援だけで経営再生は難しく、国による抜本的な支援が不可欠。

(3) 路線維持のための方策について

- ・ 駅や列車の見直し、運賃値上げは暮らしへの影響が大きく、JR は徹底した情報公開と根拠をもった提案により丁寧な協議を行うことが不可欠
- ・ 路線の持続的な維持には日常的利用が欠かせず、関係者が一体となった利用促進策を各路線の実情に即して展開することが必要
- ・ 本道の鉄道施設は老朽化が著しく、JR のこれまでの経緯や道内自治体の厳しい財政状況を踏まえると、これらの費用負担を自治体に求めることは現実的に困難
- ・ JR が提案している手法だけが選択肢ではなく、提案されている手法についても様々な形が考えられ、あらゆる可能性について検討していくことが必要

(4) 今後に向けて

2030 年頃の北海道を力強く支える鉄道ネットワークを実現するためには、鉄道事業者、国、道、市町村等が各々の役割を認識し、相互の理解と協力のもとに取り組むことが必要。

議案第4号

平成29年度事業計画（案）について

1. 連携強化について

根室本線対策協議会（滝川市、赤平市、芦別市、南富良野町、富良野市、新得町）、及び富良野線沿線自治体（旭川市、美瑛町、上富良野町、中富良野町、富良野市）や北海道と連携・協力を図りながら、鉄路の維持・存続に向けた協議や取組みを強化してまいります。

2. 利用促進について

(1) 市民は、1年間に1回以上JRを利用するよう努めます。

(2) 市内事業者は、出張等にJRを利用するよう努めます。

(3) 市は、広報紙等を活用した、JRの魅力や利便性のPRを積極的に行い、根室本線・富良野線の利用向上に努めます。

その他

根室本線・富良野線利用推進協議会会員名簿

区分	所属	職名	氏名	備考
市	富良野市	市長	能登芳昭	会長
市議会	富良野市議会	議長	北 猛 俊	
	富良野市議会	副議長	天日公子	
	富良野市議会	総務文教委員長	石上孝雄	
	富良野市議会	市民福祉委員長	広瀬寛人	
	富良野市議会	経済建設委員長	岡本俊	
	富良野市議会	議会運営委員長	黒岩岳雄	
商工団体	富良野商工会議所	会頭	荒木 毅	
	山部商工会	会長	高橋 穰二	
農業団体	ふらの農業協同組合	代表理事組合長	植崎博行	
	富良野農民連盟	委員長	藤井秀幸	
	山部農民連盟	委員長	東海林孝司	
	東山農民連盟	委員長	寺島 聡	
	富良野市農業委員会	会長	東谷 正	
観光事業者	ふらの観光協会	会長	鈴木敏文	
	新富良野プリンスホテル	富良野スキー場支配人	伊賀裕治	
労働団体	富良野地区労働組合連合会	会長	猪股俊弘	
青年団体	富良野青年会議所	理事長	水間健太	
女性団体	富良野中央婦人会	会長	小川綾子	
	富良野消費者協会	会長	座間悦子	
物流事業者	富良野建設業協会	会長	平沢幸雄	
	北印富良野青果移輸出株式会社	代表取締役	西本伸顕	
	富良野地方卸売市場株式会社	代表取締役社長	中西章氏	
	日本通運株式会社富良野支店	支店長	藤瀬 豊	
	富良野通運株式会社	代表取締役社長	藤田 均	
交通事業者	JR 北海道富良野駅	駅長	内藤幸樹	
	ふらのバス株式会社	代表取締役社長	大竹泰文	
教育関係者	富良野市教育委員会	委員長	吉田幸男	
	富良野高等学校	校長	益田省悟	
	富良野緑峰高等学校	校長	宮本鎮栄	
地域代表	朝日町連合会	会長	古田秀夫	
	本町連合会	会長	藤田忠昭	
	若松町連合会	会長	宮崎宜昭	
	日の出町連合会	会長	加藤高正	
	幸町連合会	会長	吉田 勉	
	末広町連合会	会長	田中靖雄	

区 分	所 属	職 名	氏 名	備 考
地 域 代 表	栄町連合会	会 長	高 崎 恵 美 夫	
	若葉町連合会	会 長	長 部 功 一	
	緑町連合会	会 長	赤 塚 健	
	扇町・南町連合会	会 長	野 村 卓 國	
	春日町・東町連合会	会 長	浅 利 英 勝	
	桂木・北斗町連合会	会 長	吉 田 光 治	
	弥生町連合会	会 長	福 平 好 明	
	東部第一町内連合会	会 長	近 田 靖 久	
	東部第二町内連合会	会 長	並 河 秀 幸	
	瑞穂町連合会	会 長	野 原 武	
	麻町連合会	会 長	鎌 田 勲	
	西町連合会	会 長	跡 部 昇 一	
	学田連合会	会 長	道 田 昇	
	新富町連合会	会 長	伊 藤 修	
	北の峰町連合会	会 長	原 田 武	
	島の下連合会	会 長 代 行	北 川 等	
	御料連合会	会 長	羽 山 和 男	
	五区連合会	会 長	井 上 聡	
	布部連合会	会 長	東 谷 正	
	扇山地区連合会	会 長	大 門 敏 雄	
	大沼連合会	会 長	木 嶋 輝 樹	
	鳥沼地区連合会	会 長	柿 原 広 志	
	布礼別地区連合会	会 長	高 井 真 砂 文	
	麓郷振興会	会 長	目 黒 英 治	
山部地区総合振興協議会	会 長	乙 部 勉		
東山地域連絡協議会	会 長	中 村 行 男		

富良野～札幌間 連絡列車早見表  時刻表 平成28年3月26日改正	富良野線時刻表					ふらのバス時刻表 (富良野駅前発) 平成27年4月1日現在																																																																																																																																																													
	乗って守ろう 根室本線・富良野線 富良野市根室本線富良野線利用推進協議会 【電話】市役所企画振興課 39-2304 富良野駅 22-0909 ふらのバス 23-3131					<table border="1"> <tr> <th>富良野発</th> <th>中富良野</th> <th>上富良野</th> <th>旭川着</th> <th>所要時間</th> </tr> <tr> <td>6:00</td> <td>6:10</td> <td>6:20</td> <td>7:13</td> <td>1時間13分</td> </tr> <tr> <td>● 6:48</td> <td>7:00</td> <td>7:11</td> <td>8:15</td> <td>1時間27分</td> </tr> <tr> <td>7:24</td> <td>7:34</td> <td>7:43</td> <td>8:34</td> <td>1時間10分</td> </tr> <tr> <td>◇ 8:20</td> <td>8:28</td> <td>8:39</td> <td>9:23</td> <td>1時間03分</td> </tr> <tr> <td>9:58</td> <td>10:05</td> <td>10:16</td> <td>11:10</td> <td>1時間12分</td> </tr> <tr> <td>▽ 11:42</td> <td>11:52</td> <td>12:00</td> <td>13:01</td> <td>1時間19分</td> </tr> <tr> <td>13:38</td> <td>13:48</td> <td>13:58</td> <td>14:53</td> <td>1時間15分</td> </tr> <tr> <td>15:42</td> <td>15:53</td> <td>16:02</td> <td>17:02</td> <td>1時間20分</td> </tr> <tr> <td>16:55</td> <td>17:05</td> <td>17:22</td> <td>18:16</td> <td>1時間21分</td> </tr> <tr> <td>18:00</td> <td>18:11</td> <td>18:21</td> <td>19:10</td> <td>1時間10分</td> </tr> <tr> <td>19:14</td> <td>19:24</td> <td>19:33</td> <td>20:22</td> <td>1時間08分</td> </tr> <tr> <td>◇ ※ 20:44</td> <td>20:51</td> <td>20:58</td> <td>21:42</td> <td>0時間58分</td> </tr> </table>					富良野発	中富良野	上富良野	旭川着	所要時間	6:00	6:10	6:20	7:13	1時間13分	● 6:48	7:00	7:11	8:15	1時間27分	7:24	7:34	7:43	8:34	1時間10分	◇ 8:20	8:28	8:39	9:23	1時間03分	9:58	10:05	10:16	11:10	1時間12分	▽ 11:42	11:52	12:00	13:01	1時間19分	13:38	13:48	13:58	14:53	1時間15分	15:42	15:53	16:02	17:02	1時間20分	16:55	17:05	17:22	18:16	1時間21分	18:00	18:11	18:21	19:10	1時間10分	19:14	19:24	19:33	20:22	1時間08分	◇ ※ 20:44	20:51	20:58	21:42	0時間58分	<table border="1"> <tr> <th>御料線</th> <th>西達布線</th> <th>麓郷線 (八幡豆線由)</th> <th>麻町線</th> </tr> <tr> <td>8:10</td> <td>7:20</td> <td>8:15</td> <td>11:15</td> </tr> <tr> <td>14:55</td> <td>11:35</td> <td>★ 10:10</td> <td>16:15</td> </tr> <tr> <td>16:10</td> <td>14:00</td> <td>13:05</td> <td>17:40</td> </tr> <tr> <td></td> <td>16:20</td> <td>16:25</td> <td></td> </tr> <tr> <td></td> <td>19:00</td> <td>19:05</td> <td></td> </tr> <tr> <td colspan="4" style="text-align: right;">★ 7/1～8/31</td> </tr> </table>				御料線	西達布線	麓郷線 (八幡豆線由)	麻町線	8:10	7:20	8:15	11:15	14:55	11:35	★ 10:10	16:15	16:10	14:00	13:05	17:40		16:20	16:25			19:00	19:05		★ 7/1～8/31																																																											
富良野発	中富良野	上富良野	旭川着	所要時間																																																																																																																																																															
6:00	6:10	6:20	7:13	1時間13分																																																																																																																																																															
● 6:48	7:00	7:11	8:15	1時間27分																																																																																																																																																															
7:24	7:34	7:43	8:34	1時間10分																																																																																																																																																															
◇ 8:20	8:28	8:39	9:23	1時間03分																																																																																																																																																															
9:58	10:05	10:16	11:10	1時間12分																																																																																																																																																															
▽ 11:42	11:52	12:00	13:01	1時間19分																																																																																																																																																															
13:38	13:48	13:58	14:53	1時間15分																																																																																																																																																															
15:42	15:53	16:02	17:02	1時間20分																																																																																																																																																															
16:55	17:05	17:22	18:16	1時間21分																																																																																																																																																															
18:00	18:11	18:21	19:10	1時間10分																																																																																																																																																															
19:14	19:24	19:33	20:22	1時間08分																																																																																																																																																															
◇ ※ 20:44	20:51	20:58	21:42	0時間58分																																																																																																																																																															
御料線	西達布線	麓郷線 (八幡豆線由)	麻町線																																																																																																																																																																
8:10	7:20	8:15	11:15																																																																																																																																																																
14:55	11:35	★ 10:10	16:15																																																																																																																																																																
16:10	14:00	13:05	17:40																																																																																																																																																																
	16:20	16:25																																																																																																																																																																	
	19:00	19:05																																																																																																																																																																	
★ 7/1～8/31																																																																																																																																																																			
<< JRからのお知らせ >> お得な「富良野・札幌往復きっぷ」 を是非ご利用ください! ◎ 切符は往復買いて 地域利用者数は切符販売枚数が基準となります で、富良野駅で往復分購入することにより、地域利 用数を伸ばすことができます。 ◎ 札幌へのお出がけは、大変お得な「富良野・札幌往復きっぷ」を ご利用ください。 料 金 4,350円(乗車日から6日間有効) 富良野駅ごとの窓口限定発売 指定席のご案内 富良野・札幌往復きっぷに指定席料金の追加でご利用いただけます。 ぜひ、ご利用ください。座席指定料金 5,20円					<table border="1"> <tr> <th>旭川発</th> <th>上富良野</th> <th>中富良野</th> <th>富良野着</th> <th>所要時間</th> </tr> <tr> <td>5:45</td> <td>6:43</td> <td>6:58</td> <td>7:08</td> <td>1時間23分</td> </tr> <tr> <td>● 6:42</td> <td>7:43</td> <td>7:53</td> <td>8:03</td> <td>1時間21分</td> </tr> <tr> <td>☆ ※ 7:41</td> <td>8:39</td> <td>8:46</td> <td>8:53</td> <td>1時間12分</td> </tr> <tr> <td>9:34</td> <td>10:36</td> <td>10:45</td> <td>10:55</td> <td>1時間21分</td> </tr> <tr> <td>☆ 11:33</td> <td>12:26</td> <td>12:33</td> <td>12:40</td> <td>1時間07分</td> </tr> <tr> <td>13:46</td> <td>14:35</td> <td>14:44</td> <td>14:54</td> <td>1時間08分</td> </tr> <tr> <td>15:33</td> <td>16:25</td> <td>16:33</td> <td>16:43</td> <td>1時間10分</td> </tr> <tr> <td>16:32</td> <td>17:22</td> <td>17:31</td> <td>17:41</td> <td>1時間09分</td> </tr> <tr> <td>17:47</td> <td>18:40</td> <td>18:49</td> <td>18:59</td> <td>1時間12分</td> </tr> <tr> <td>18:34</td> <td>19:33</td> <td>19:42</td> <td>19:51</td> <td>1時間17分</td> </tr> <tr> <td>☆ 20:38</td> <td>21:32</td> <td>21:39</td> <td>21:46</td> <td>1時間08分</td> </tr> <tr> <td>☆ 22:39</td> <td>23:29</td> <td>23:36</td> <td>23:43</td> <td>1時間04分</td> </tr> </table>					旭川発	上富良野	中富良野	富良野着	所要時間	5:45	6:43	6:58	7:08	1時間23分	● 6:42	7:43	7:53	8:03	1時間21分	☆ ※ 7:41	8:39	8:46	8:53	1時間12分	9:34	10:36	10:45	10:55	1時間21分	☆ 11:33	12:26	12:33	12:40	1時間07分	13:46	14:35	14:44	14:54	1時間08分	15:33	16:25	16:33	16:43	1時間10分	16:32	17:22	17:31	17:41	1時間09分	17:47	18:40	18:49	18:59	1時間12分	18:34	19:33	19:42	19:51	1時間17分	☆ 20:38	21:32	21:39	21:46	1時間08分	☆ 22:39	23:29	23:36	23:43	1時間04分	<table border="1"> <tr> <th>富良野駅前発</th> <th>旭川空港</th> <th>旭川医大</th> <th>厚生病院</th> <th>旭川駅前着</th> </tr> <tr> <td>7:20</td> <td>8:20</td> <td>8:38</td> <td>8:48</td> <td>8:55</td> </tr> <tr> <td>8:40</td> <td>9:40</td> <td>9:58</td> <td>10:08</td> <td>10:15</td> </tr> <tr> <td>9:50</td> <td>10:50</td> <td>11:08</td> <td>11:18</td> <td>11:25</td> </tr> <tr> <td>10:50</td> <td>11:50</td> <td>12:08</td> <td>12:18</td> <td>12:25</td> </tr> <tr> <td>12:50</td> <td>13:50</td> <td>14:08</td> <td>14:18</td> <td>14:25</td> </tr> <tr> <td>14:10</td> <td>15:10</td> <td>15:28</td> <td>15:38</td> <td>15:45</td> </tr> <tr> <td>15:10</td> <td>16:10</td> <td>16:28</td> <td>16:38</td> <td>16:45</td> </tr> <tr> <td>17:10</td> <td>18:10</td> <td>18:28</td> <td>18:38</td> <td>18:45</td> </tr> <tr> <th>旭川駅前発</th> <th>旭川医大</th> <th>旭川空港</th> <th>富良野駅前着</th> </tr> <tr> <td>9:35</td> <td>9:42</td> <td>9:52</td> <td>10:10</td> </tr> <tr> <td>10:55</td> <td>11:02</td> <td>11:12</td> <td>11:30</td> </tr> <tr> <td>12:05</td> <td>12:12</td> <td>12:22</td> <td>12:40</td> </tr> <tr> <td>13:05</td> <td>13:12</td> <td>13:22</td> <td>13:40</td> </tr> <tr> <td>15:05</td> <td>15:12</td> <td>15:22</td> <td>15:40</td> </tr> <tr> <td>16:25</td> <td>16:32</td> <td>16:42</td> <td>17:00</td> </tr> <tr> <td>17:25</td> <td>17:32</td> <td>17:42</td> <td>18:00</td> </tr> <tr> <td>19:25</td> <td>19:32</td> <td>19:42</td> <td>20:00</td> </tr> <tr> <td>21:00</td> <td></td> <td></td> <td>21:00</td> </tr> </table>				富良野駅前発	旭川空港	旭川医大	厚生病院	旭川駅前着	7:20	8:20	8:38	8:48	8:55	8:40	9:40	9:58	10:08	10:15	9:50	10:50	11:08	11:18	11:25	10:50	11:50	12:08	12:18	12:25	12:50	13:50	14:08	14:18	14:25	14:10	15:10	15:28	15:38	15:45	15:10	16:10	16:28	16:38	16:45	17:10	18:10	18:28	18:38	18:45	旭川駅前発	旭川医大	旭川空港	富良野駅前着	9:35	9:42	9:52	10:10	10:55	11:02	11:12	11:30	12:05	12:12	12:22	12:40	13:05	13:12	13:22	13:40	15:05	15:12	15:22	15:40	16:25	16:32	16:42	17:00	17:25	17:32	17:42	18:00	19:25	19:32	19:42	20:00	21:00			21:00
旭川発	上富良野	中富良野	富良野着	所要時間																																																																																																																																																															
5:45	6:43	6:58	7:08	1時間23分																																																																																																																																																															
● 6:42	7:43	7:53	8:03	1時間21分																																																																																																																																																															
☆ ※ 7:41	8:39	8:46	8:53	1時間12分																																																																																																																																																															
9:34	10:36	10:45	10:55	1時間21分																																																																																																																																																															
☆ 11:33	12:26	12:33	12:40	1時間07分																																																																																																																																																															
13:46	14:35	14:44	14:54	1時間08分																																																																																																																																																															
15:33	16:25	16:33	16:43	1時間10分																																																																																																																																																															
16:32	17:22	17:31	17:41	1時間09分																																																																																																																																																															
17:47	18:40	18:49	18:59	1時間12分																																																																																																																																																															
18:34	19:33	19:42	19:51	1時間17分																																																																																																																																																															
☆ 20:38	21:32	21:39	21:46	1時間08分																																																																																																																																																															
☆ 22:39	23:29	23:36	23:43	1時間04分																																																																																																																																																															
富良野駅前発	旭川空港	旭川医大	厚生病院	旭川駅前着																																																																																																																																																															
7:20	8:20	8:38	8:48	8:55																																																																																																																																																															
8:40	9:40	9:58	10:08	10:15																																																																																																																																																															
9:50	10:50	11:08	11:18	11:25																																																																																																																																																															
10:50	11:50	12:08	12:18	12:25																																																																																																																																																															
12:50	13:50	14:08	14:18	14:25																																																																																																																																																															
14:10	15:10	15:28	15:38	15:45																																																																																																																																																															
15:10	16:10	16:28	16:38	16:45																																																																																																																																																															
17:10	18:10	18:28	18:38	18:45																																																																																																																																																															
旭川駅前発	旭川医大	旭川空港	富良野駅前着																																																																																																																																																																
9:35	9:42	9:52	10:10																																																																																																																																																																
10:55	11:02	11:12	11:30																																																																																																																																																																
12:05	12:12	12:22	12:40																																																																																																																																																																
13:05	13:12	13:22	13:40																																																																																																																																																																
15:05	15:12	15:22	15:40																																																																																																																																																																
16:25	16:32	16:42	17:00																																																																																																																																																																
17:25	17:32	17:42	18:00																																																																																																																																																																
19:25	19:32	19:42	20:00																																																																																																																																																																
21:00			21:00																																																																																																																																																																
名:字田、栗野、西中通過 ◎:字田、栗野、西中、北旭、西旭、西旭通過 △:字田、栗野通過 ▼:西中通過 ●:休日運休 ※:富良野一帯広間、快速列車として運行					※ 御料線・西達布線・麓郷線は、富良野協会病院から運行しています。 ※ 快速ラベンダー号は、新富良野グリーンホテルから運行しています。																																																																																																																																																														

根室本線 富良野・札幌間連絡列車早見表 (発着時刻は臨時に変更となる場合がありますのでご注意ください。) 平成28年3月26日から次期ダイヤ改正時まで																	
上	始発	幾寅発	山部発	布部発	富良野着	富良野発	島ノ下発	滝川着	接続	滝川発	滝川からの接続列車	札幌着	接続	札幌発	列車名	空港着	
	富良野				6:22	6:28	7:31	乗換	7:50	特急スーパーカムイ 8号	8:45	乗換	8:50	エアポート 88	9:27		
	新得	6:33	7:06	7:13	7:19	7:39	7:45	8:46	乗換	9:02	特急スーパーカムイ 12号	9:55	乗換	9:50	エアポート 96	10:27	
	富良野				9:03	9:09	10:10	乗換	10:32	特急スーパーカムイ 16号	11:25	乗換	11:35	エアポート 114	12:12		
	池田	9:06	9:38	9:44	9:51	10:03	10:10	11:10	乗換	11:14	特急スーパーカムイ 2号	12:06	乗換	12:20	エアポート 122	12:57	
										11:32	特急スーパーカムイ 18号	12:25	乗換	12:35	エアポート 124	13:12	
	帯広	12:04	12:36	12:42	12:49	12:51	12:58	13:57	乗換	14:32	特急スーパーカムイ 24号	15:25	乗換	15:35	エアポート 134	16:12	
	帯広	15:03	15:35	15:41	15:48	15:50	15:57	16:55	乗換	17:02	特急スーパーカムイ 34号	17:55	乗換	18:05	エアポート 180	18:42	
	新得	16:59	17:33	17:40	17:46	17:47	17:53	18:54	乗換	19:02	特急スーパーカムイ 40号	19:55	乗換	20:08	普通	20:57	
	帯広	19:49	20:17	—	20:29	—	—	—	—	—	—	—	—	—	—	—	—
富良野					20:38	—	21:34	乗換	21:40	特急オホーツク 8号	22:40						
池田	21:29	22:09	22:15	22:22	22:22	22:28	23:26										
下	空港発	列車名	札幌着	接続	札幌発	滝川までの接続列車	滝川着	接続	滝川発	島ノ下発	富良野着	富良野発	布部発	山部発	幾寅発	終着	
					6:35	特急スーパーカムイ 1号	7:27	乗換	7:33	7:10	7:17	7:20	7:27	7:34	8:11	帯広	
											8:43					富良野	
																帯広	
		7:27	普通	8:19	乗換	8:25	特急スーパーカムイ 5号	9:17	乗換	9:40	10:41	10:48	11:20	11:28	11:35	12:15	釧路
		13:58	エアポート 133	13:52	乗換	14:00	特急スーパーカムイ 19号	14:52									富良野
		13:45	エアポート 137	14:22	乗換	14:30	特急スーパーカムイ 21号	15:22	乗換	15:27	16:27	16:34	16:46	16:53	17:00	17:37	新得
		14:15	エアポート 143	14:52	乗換	15:00	特急スーパーカムイ 23号	15:52	乗換								富良野
		16:15	エアポート 163	16:52	乗換	17:00	特急スーパーカムイ 29号	17:52	乗換	16:23	17:25	17:32					池田
		17:15	エアポート 173	17:52	乗換	18:00	特急スーパーカムイ 31号	18:52	乗換	19:12	20:11	20:18	19:06	19:13	19:20	20:00	富良野
	18:45	エアポート 187	19:22	乗換	19:30	特急スーパーカムイ 37号	20:22	乗換	20:45	—	21:51	21:53	22:01	22:09	22:45	新得	
	20:15	エアポート 203	20:52	乗換	21:00	特急スーパーカムイ 41号	21:52	乗換	22:19	23:20	23:27					富良野	



乗って守ろう 根室本線・富良野線

見守るいろいろな富良野・美瑛エリア
JＲで富良野・美瑛を満喫しよう！

企画 田代 博 氏
TEL: 093-2304

1 札幌・滝川方面 for Sapporo & Takikawa 根室本線 Nemuro Line

特急フラノラベンダーエクスプレス (上り専用)
札幌から富良野までを乗り換えなしの「約2時間」で結ぶリゾート列車「特急フラノラベンダーエクスプレス」。多くの観光客が利用しています。

運転期間 8月16日(日)までの毎日
8月22日(土)～10月12日(祝)までの山日曜
運転区間 札幌～富良野
運転時刻

富良野方面	札幌発	滝川発	富良野着
※1 1号	7:55	9:00	9:52
3号	9:05	10:07	11:00
札幌方面	富良野発	滝川発	札幌着
2号	16:49	17:53	19:03
※1 4号	17:36	18:32	19:37

※1 1号と4号は7月4日～8月2日までの運転です。
※2 途中停車駅は、上記のほか、若見駅、芦別です。
※3 8月1日、10月1日は、特急フラノラベンダーエクスプレスとして運転します。
※4 札幌と車両は予告なく変更する場合があります。

2 旭川・美瑛方面 for Asahikawa & Biei 富良野線 Furano Line

富良野・美瑛ノロッコ号 (上り専用)
田園風景をのんびり・ゆっくり走る「富良野・美瑛ノロッコ号」。「ファーム富田」まで徒歩7分の臨時駅「ラベンダー畑駅」が設置されます。

運転期間 8月16日(日)までの毎日
8月22日(土)～10月12日(祝)までの山日曜
運転区間 旭川・美瑛～富良野
運転時刻

富良野方面	旭川発	美瑛発	ラベンダー畑発	富良野着
1号	9:56	10:35	11:11	11:40
3号	—	13:04	13:40	13:54
旭川方面	富良野発	ラベンダー畑発	美瑛着	旭川着
2号	11:52	12:15	12:55	—
4号	15:00	15:22	16:00	16:29

※途中停車駅は、上記のほか、美馬牛、上富良野、中富良野です。
※今年度は2往復の運転です。
※時刻と車両は予告なく変更する場合があります。



普段、旅行や出張などで利用する富良野駅。7月の観光シーズンを迎えるJRで富良野駅に来る観光客でまちはさらに活気づきます。しかし、ここ数年の富良野駅の乗降客数は、少子高齢化や道東道開通などの影響により、減少傾向が続いています。貨物輸送についても、同様に減少傾向になっています。

ます(下図参照)。そのため、富良野・美瑛広域観光推進協議会では、観光客を誘致しJRを利用して田園休暇「富良野・美瑛キャンペーン」を実施するとともに、外国人観光客をターゲットにした「ゴジット・ジャパン事業」を展開しています。また、市内の商工団体・物流事業者などで組織する富良野市根室本線富良野線利用促進協議会では、「乗って守ろう根室本線・富良野線」を合言葉に観光地域の魅力と利便性の向上に取り組んでいます。こうした地域の動きと連携、強調し、JR北海道では、観光列車のキャンペーン「JRで行

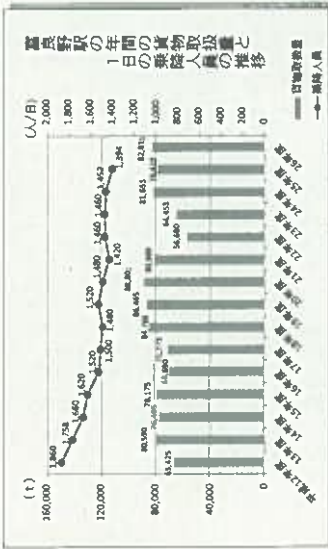

く富良野・美瑛2015」を実施し、今年も6月から10月まで「富良野・美瑛ノロッコ号」と特急「フラノラベンダーエクスプレス」を運行します。市民や観光客に利用され続ける富良野駅。今日も「根室本線」と「富良野線」は、多くの旅人を乗せて、富良野のまちを走ります。